

調査報告書

株式会社MJリサーチ

調査内容

第1. ご依頼者様情報による被調査人事項など

被調査人事項（以下、甲と称す）			
ふりがな		性別	男性
氏名			
ご依頼者様との関係	配偶者	生年月日	（歳）
住所			
勤務先			
使用車両	トヨタ、		

交際相手			
ふりがな		性別	女性
氏名			
		生年月日	
住所	不明		
勤務先			
使用車両	不明		

第2. 調査目的

甲の不貞の証明

第3. 調査種目

行動調査

第4. 調査日

2021年12月

第5. 判明事項

甲乙、ラブホテルを利用
乙の所在判明

第6. 行動調査、以下に記す

2022年1月10日作成

東京都中央区新富1丁目16番8号 新富町営和ビル4階、地下2階

株式会社MJリサーチ



※当社は探偵業法に基づき、各種法令に違反となるような目的の調査は行っておりません。

15:00

甲の勤務先

(以降、甲の勤務先ビルと記述する)を確認し、本調査を開始する。

※同所はオフィス街の一角に所在する である。

※外部から視認可能な範囲の状況として、







15:48

※以降、甲の勤務先ビルの各出入口などを注視する。

甲（服装：紺系色のコート、紺系色のスーツ、所持品：紺系色のトートバッグ）は勤務先内のエレベーターホールから現れ、脇の通用口へ向かう。





15:49

甲は脇の通用口から現れ [REDACTED] 方面へ歩移行する。
※以降、甲の追尾を開始する。







15:57

甲は甲州街道の高架下にあるコインロッカーに入る。





15:58

甲はコインロッカーの操作盤を操作した後、ロッカーから荷物（オレンジ系色の [redacted] ショッピングバッグ）を取り出し、自身の所持していたカバンの中に入れる。

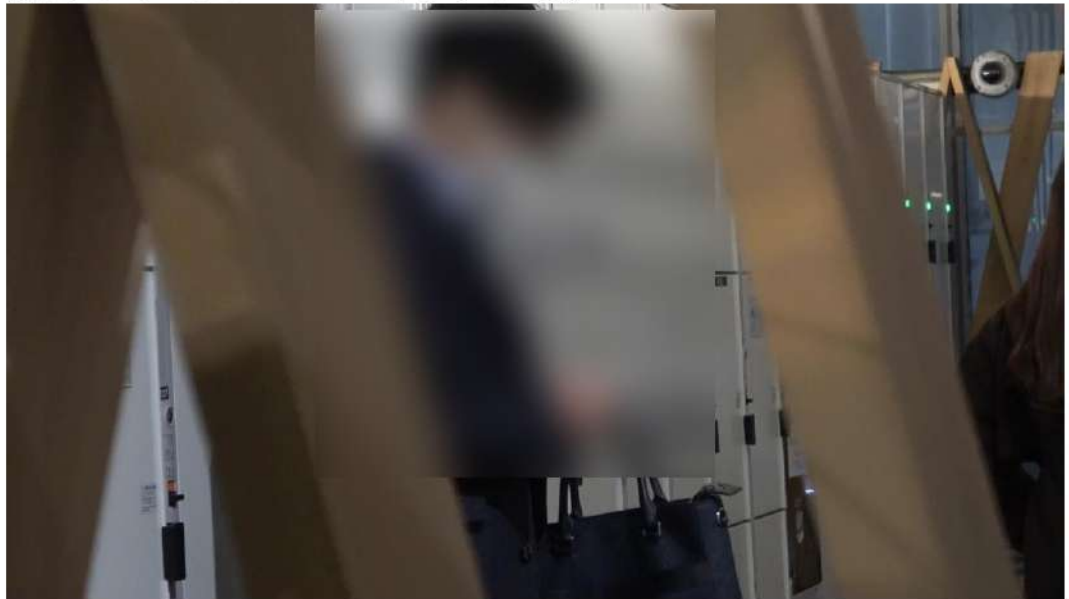



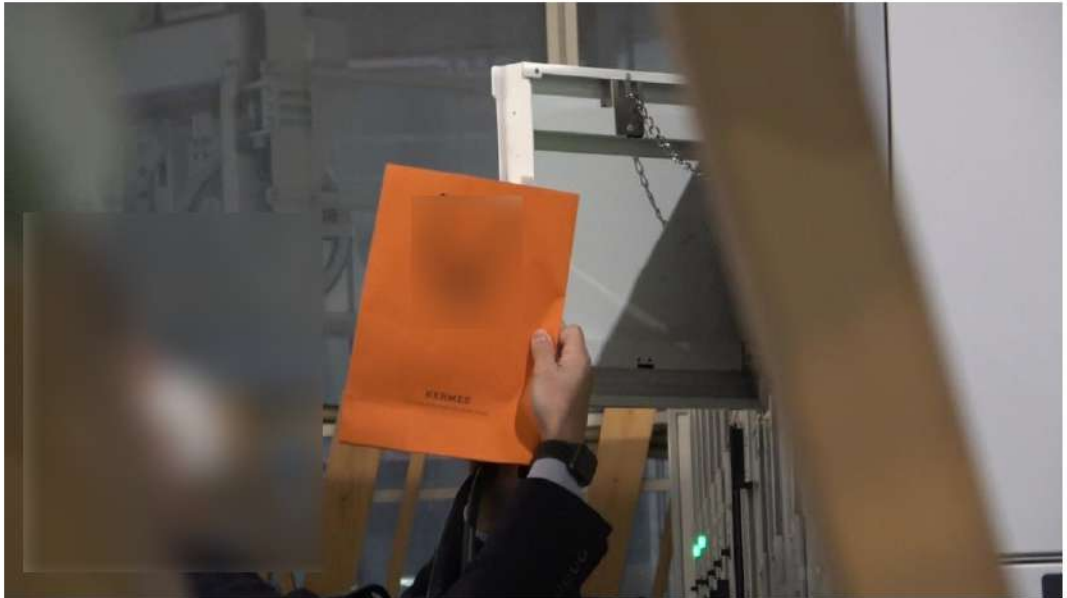



15:59

甲はコインロッカーから出て、「新宿駅」東南口前の広場で立ち止まる。

※スマートフォンを操作しながら周囲を見渡すなどしており、人を待っているようである。







16:05

甲は「新宿駅」方面から歩いて現れた女性（年齢：20歳代後半位、身長：160cm位、体格：中肉、頭髪：茶髪のセミロングヘアを一束、服装：黒系色のコート、所持品：黒系色のバッグ；以降、乙と記述する）と接触し、ともに歩行する。

※甲乙は談笑しながら歩行しているが手をつなぐなどの親密な様子は見受けられない。











16:11

甲乙はカフェ

に入店するが、その後、退店する。

※店内が混雑しており、座席の確保が出来なかったようである。



16:12

甲乙は飲食店

に入店し、その後、テーブル席に座り飲食する。

※甲は先刻コインロッカーから取り出したのショッピングバッグを手渡しており、乙は嬉しそうに受け取る、その後、談笑しているが職場の話で共感して盛り上がっていることから、甲乙は仕事上の付き合いがある様子である。





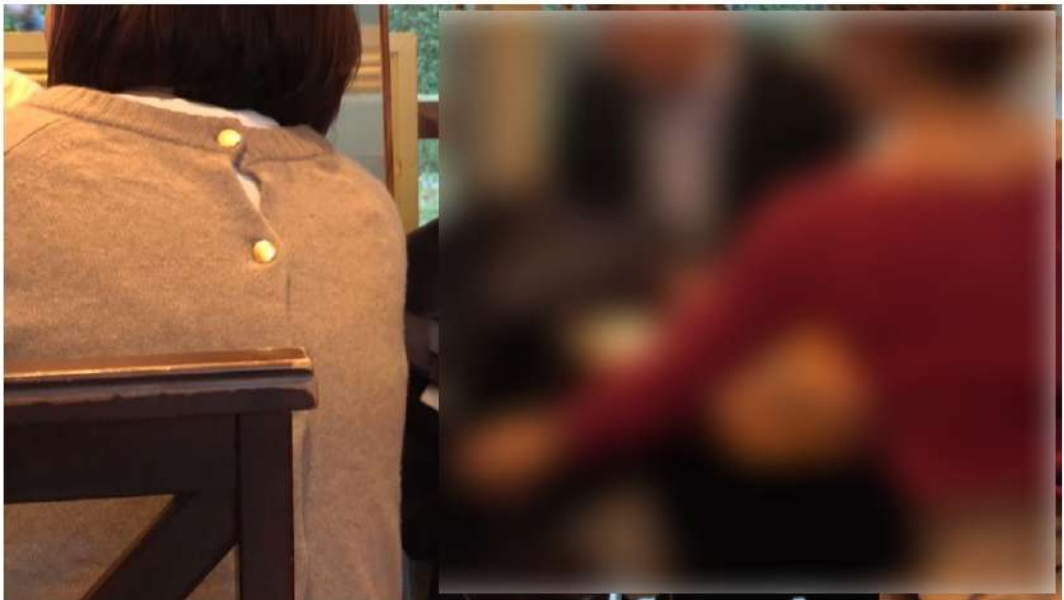

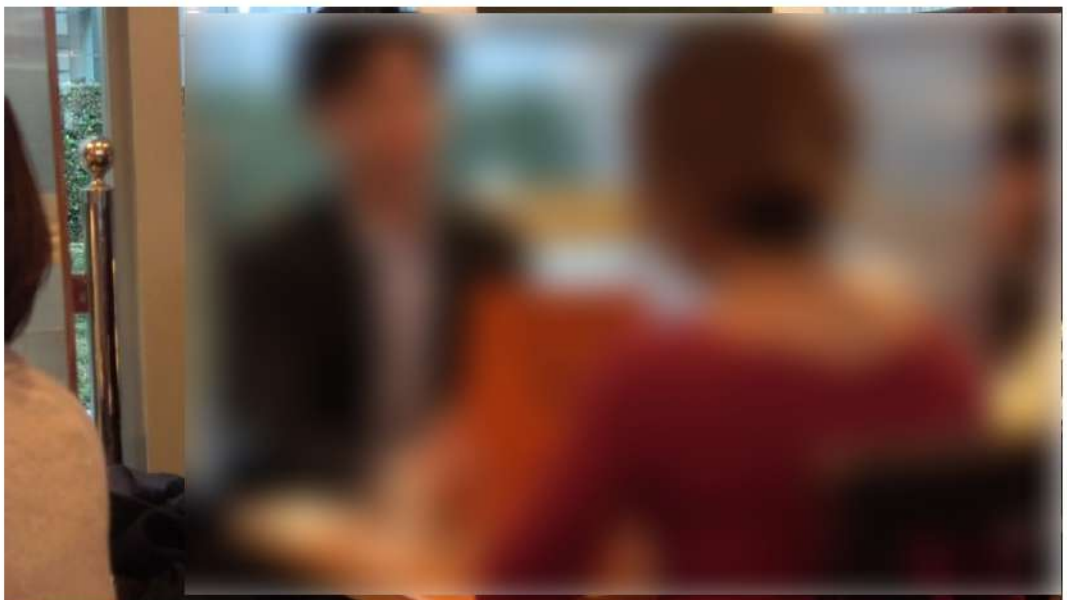
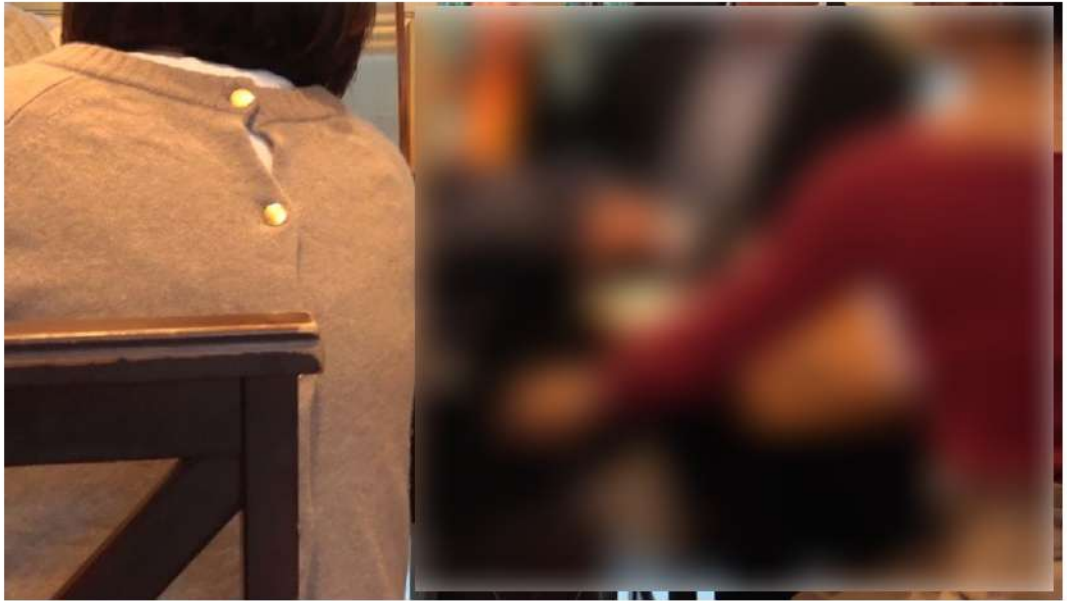

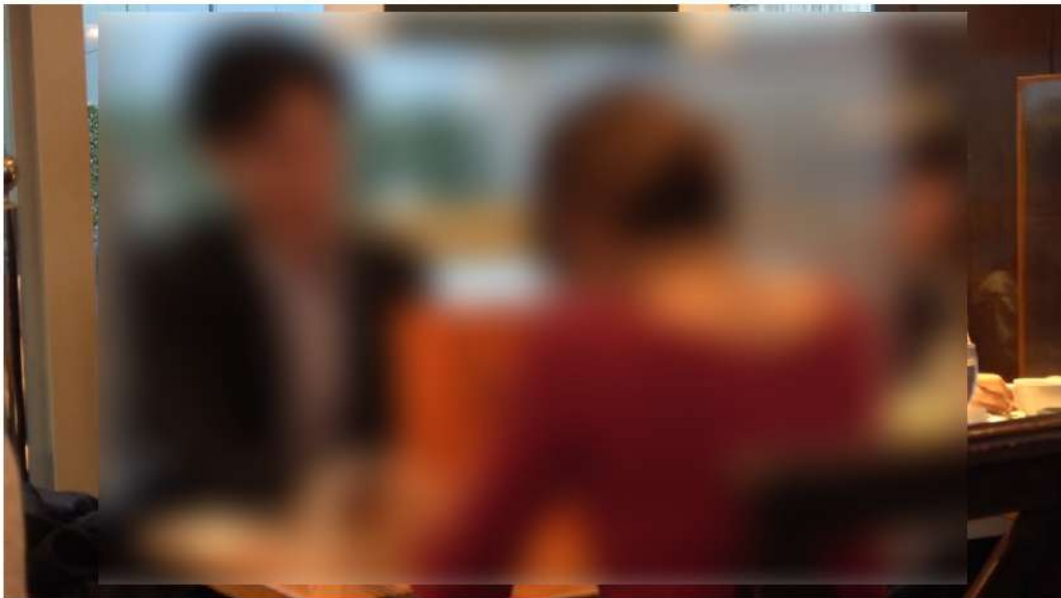

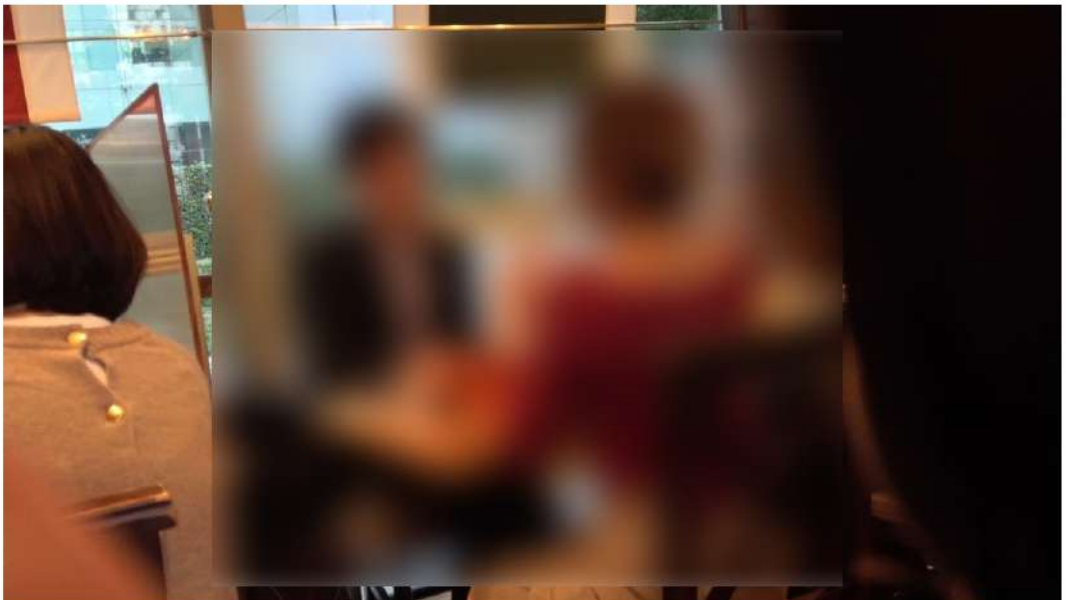

16:45

依然として、甲乙は談笑している。

※以降、店外から甲乙の動向を窺い、同店舗の出入口などを注視する。

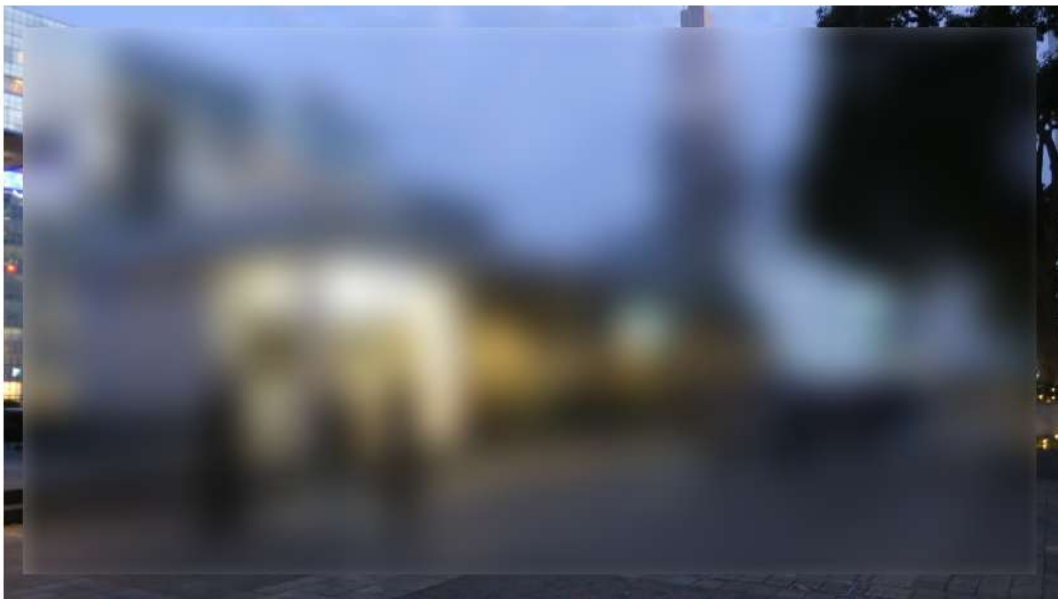

16:49

甲乙は立ち上がり、甲が清算を済ました後、退店する。
※甲乙は手を繋いで [REDACTED] のイルミネーションを見て回り、
夜景を背景にして2人で密着して自撮りするなど非常に親密な様子
である。





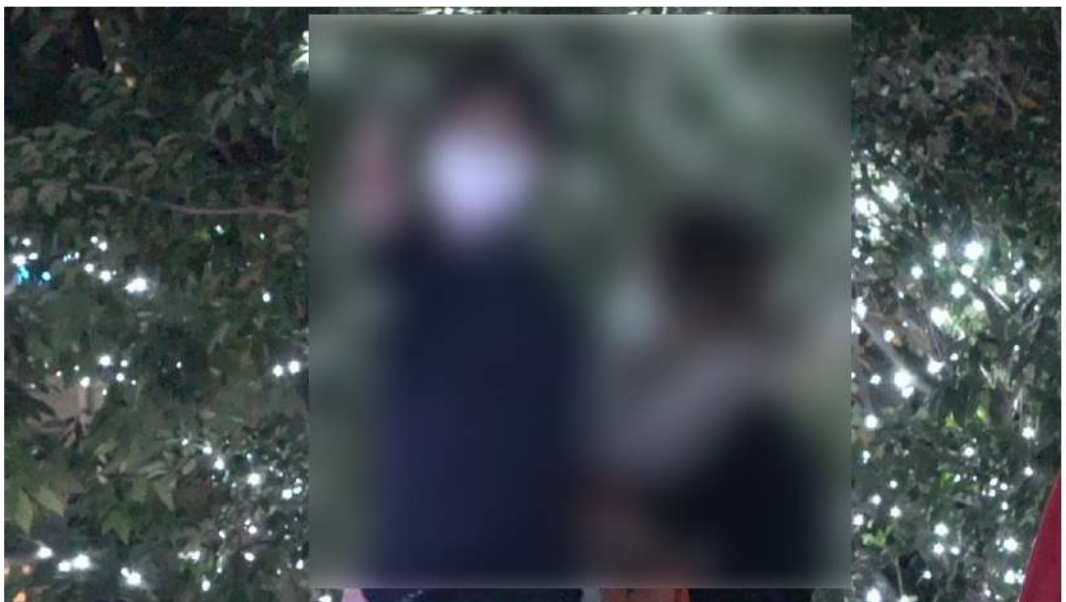









16:55

甲乙は人通りの少ない場所に移動すると、夜景を見ながら談笑している。



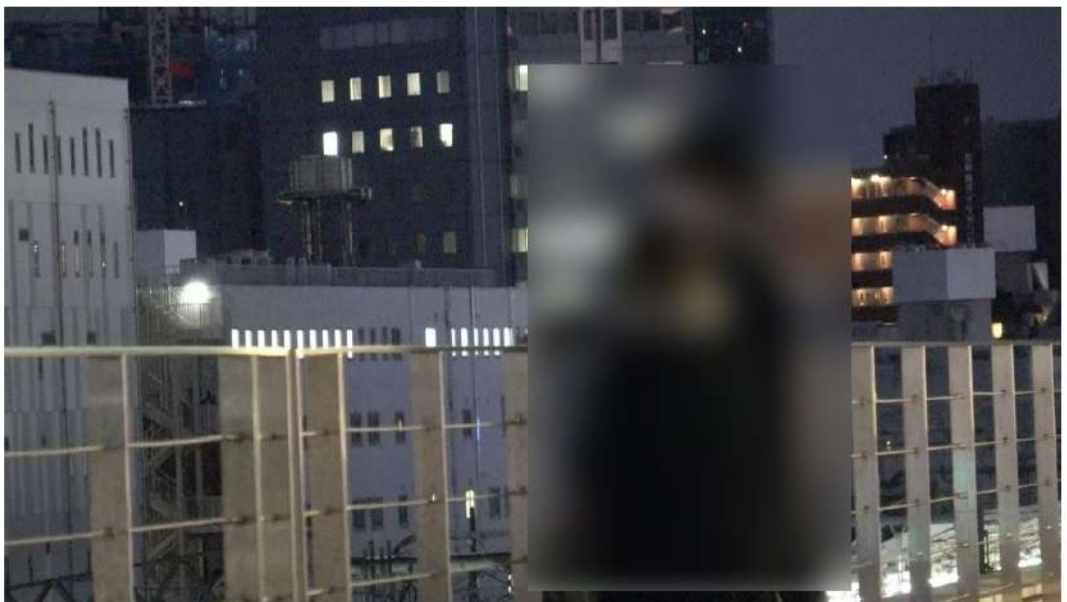



16:58

甲乙はキスを交わす。

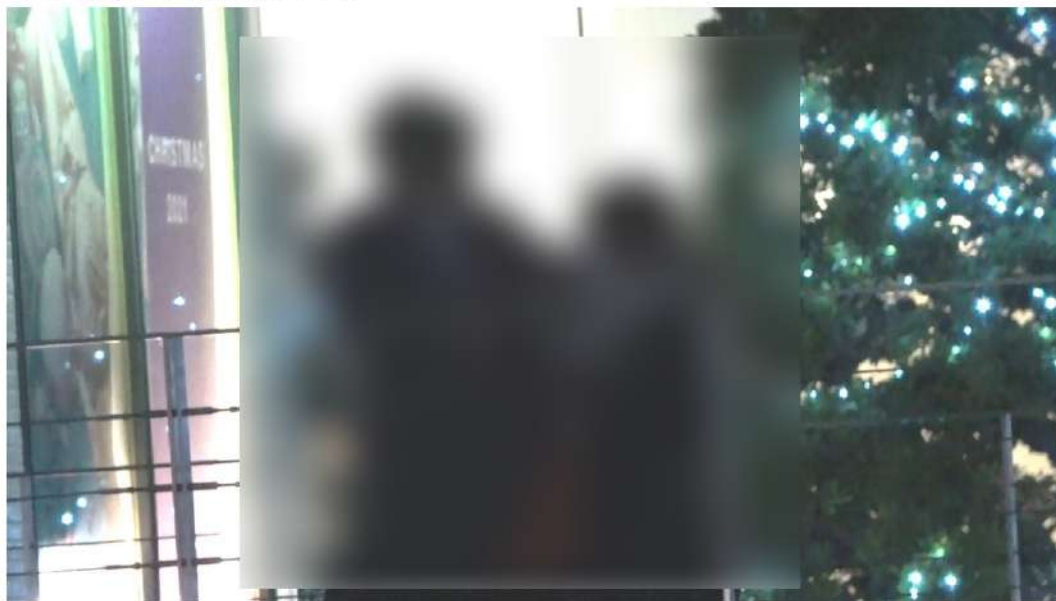







17:04

甲乙は「新宿駅」南改札前の歩道で立ち止まり、走行中のタクシーを停めて乗車する。













17:13

タクシーは路上 [redacted] に停車して甲
が支払いをした様子の後、共に降車する。



17:14

甲乙は歌舞伎町のラブホテル街を歩行する。



17:18

甲乙はラブホテル「XXXXXXXXXX」(〒XXXXXXXXXX
XXXXXXXXXX)に入る。





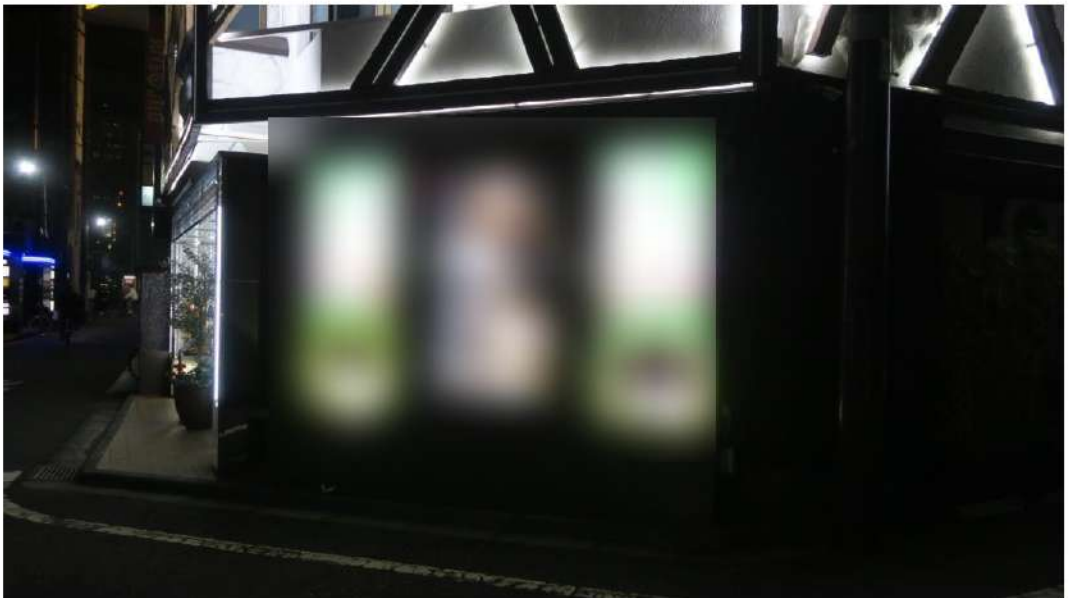
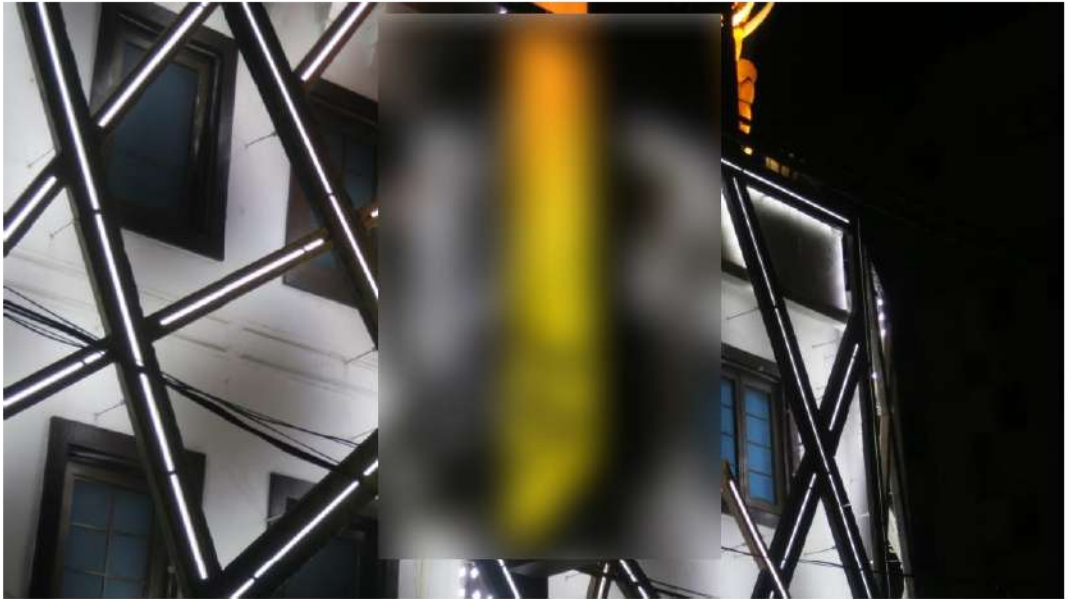



17:19

甲乙はパネルから部屋を選び、客室へ向かうエレベーターに乗る。
※甲乙は同ラブホテルに滞在するようであり、以降、同ホテルの出入口などを注視する。



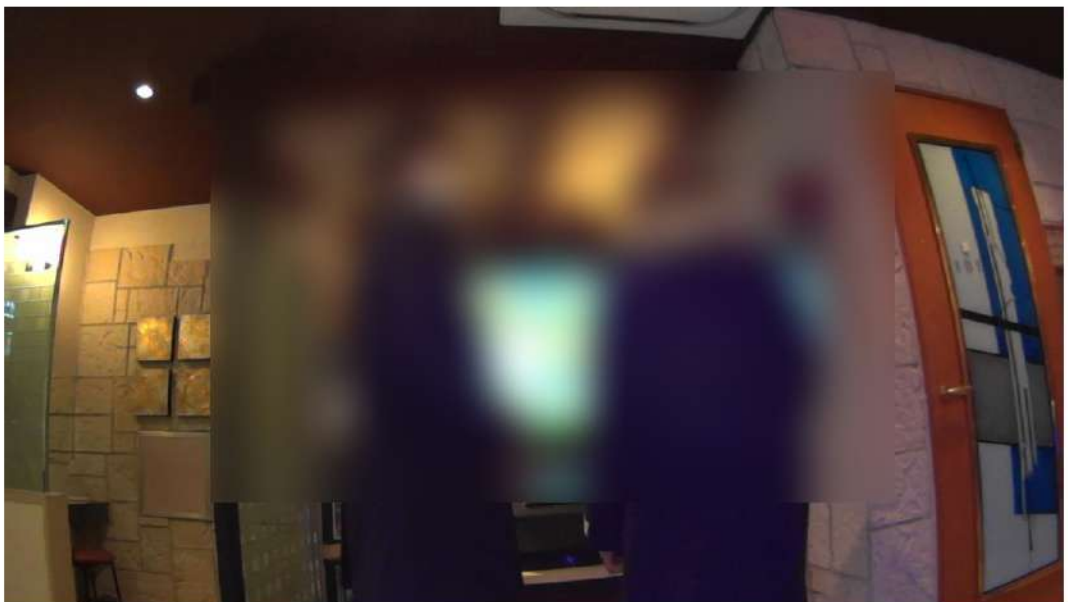



18:00

甲乙は現れない。



19:00

甲乙は現れない。



20:00

甲乙は現れない。



20:13

甲乙は同ホテルから現れ「新宿駅」方面へ歩行する。





















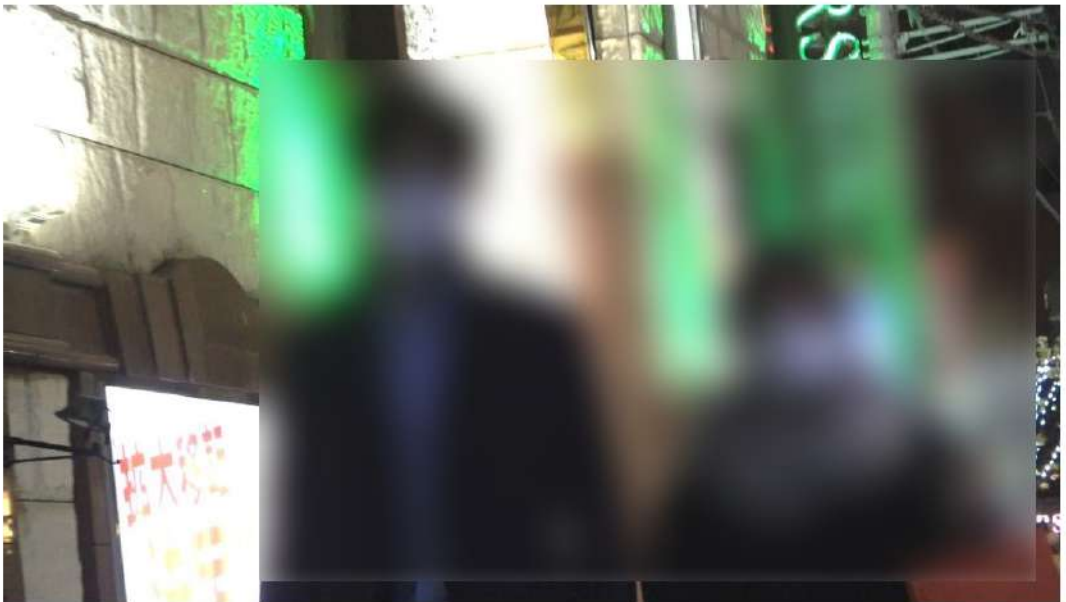
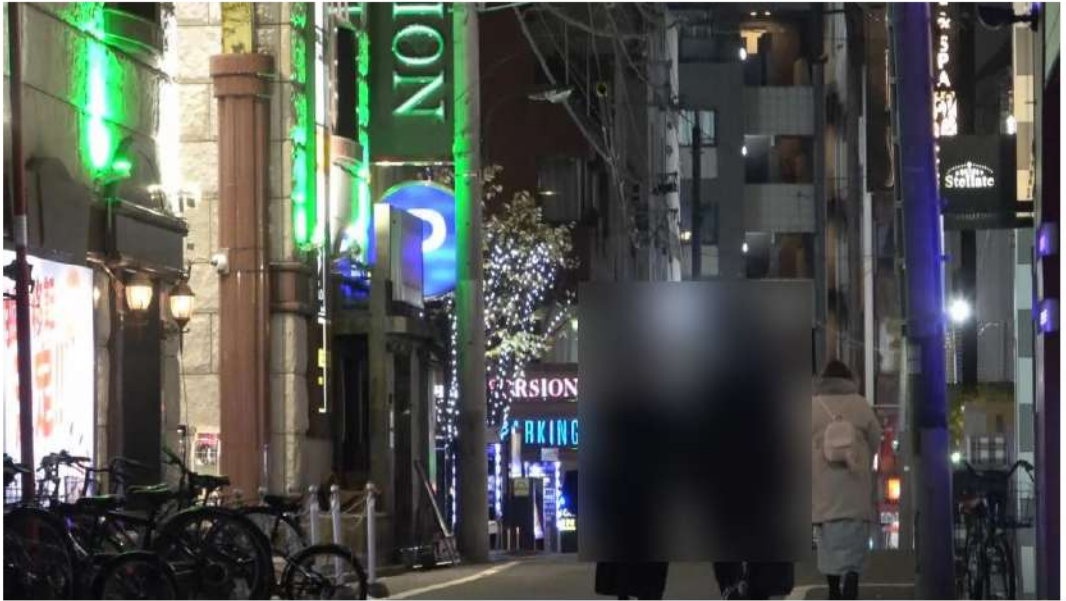













20:19

甲乙は「新宿駅東口駅前広場」で立ち止まって会話する。





20:20

甲乙は抱擁した後に別れ、甲は「新宿駅」駅に入り、乙は駅前を歩行する。

※以降、乙の所在判明を目的とし、追尾対象を乙に切り替える。



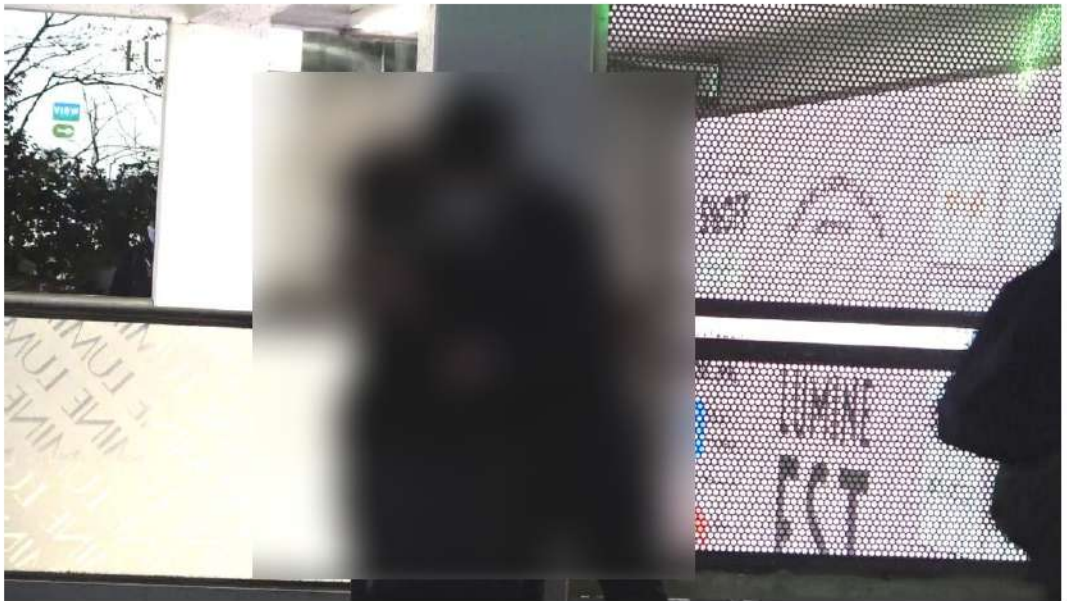

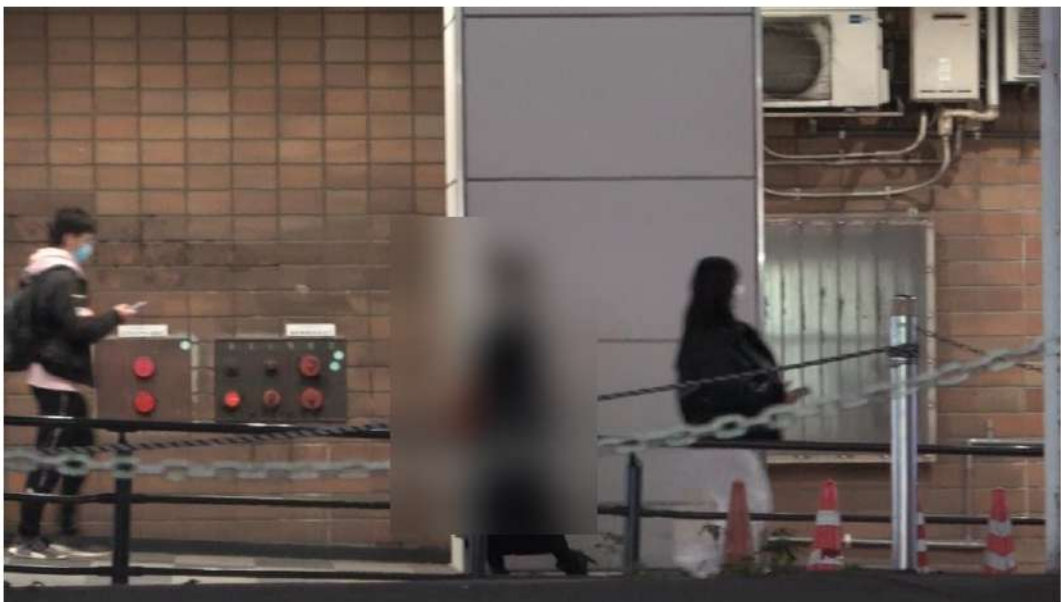



20:22

乙は「新宿駅」東口のタクシー乗り場からタクシーに乗車する。





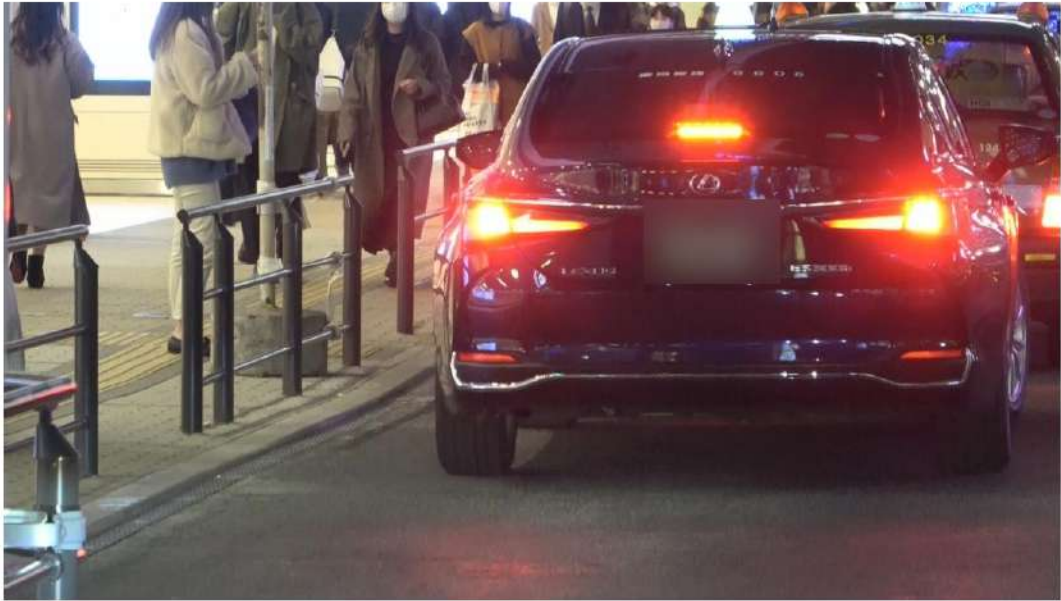

20:32

タクシーは路上（ ）に停車し、乙は降車する。





20:34

乙は住宅街を歩行し、オートロックを解除してアパート「()」()に入る。

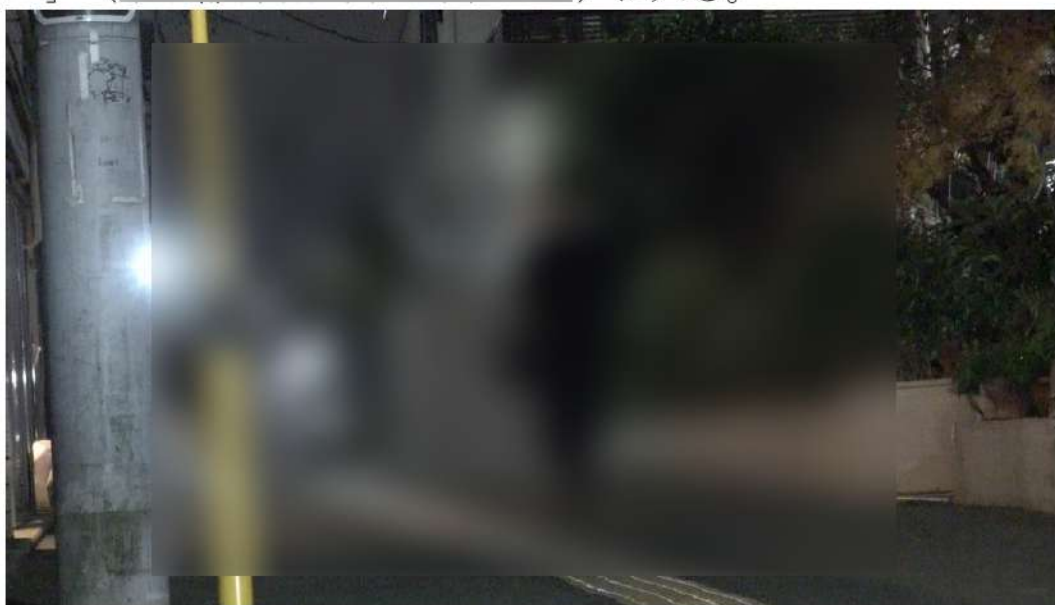

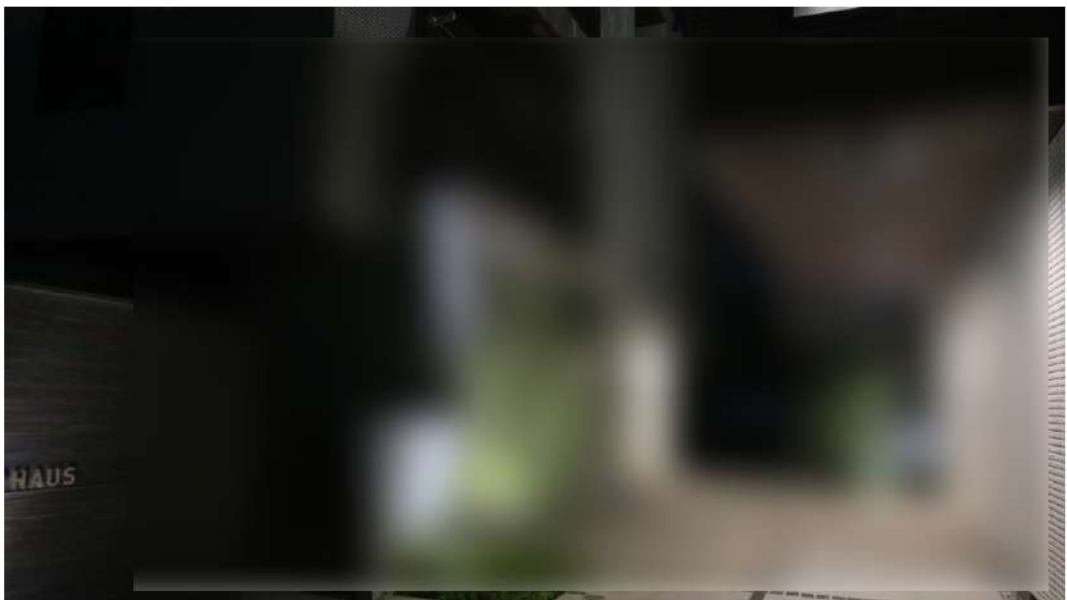
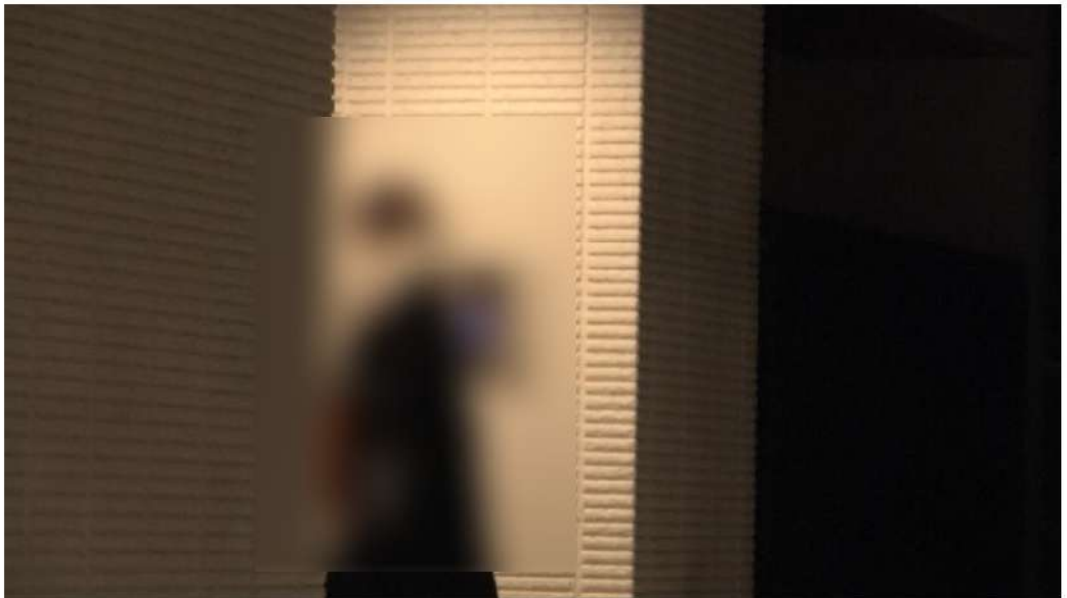

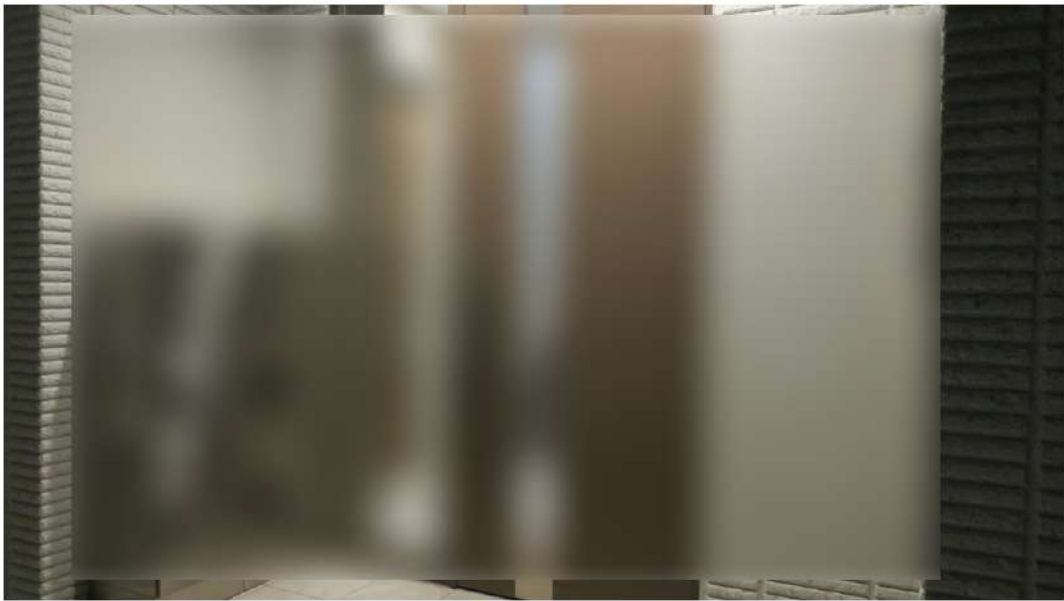

20:35

乙は同アパートの 〇〇号室を解錠して入室する。

※消灯していた室内の明かりは乙が帰宅した後に点灯するのを確認する。

※同所は閑静な住宅街の 〇〇 である。

※外部から視認可能な範囲の状況として、アパートの敷地出入口は1か所で 〇〇、ベランダに洗濯物などは見受けられない。

※以降、同アパートの敷地出入口などを注視する。

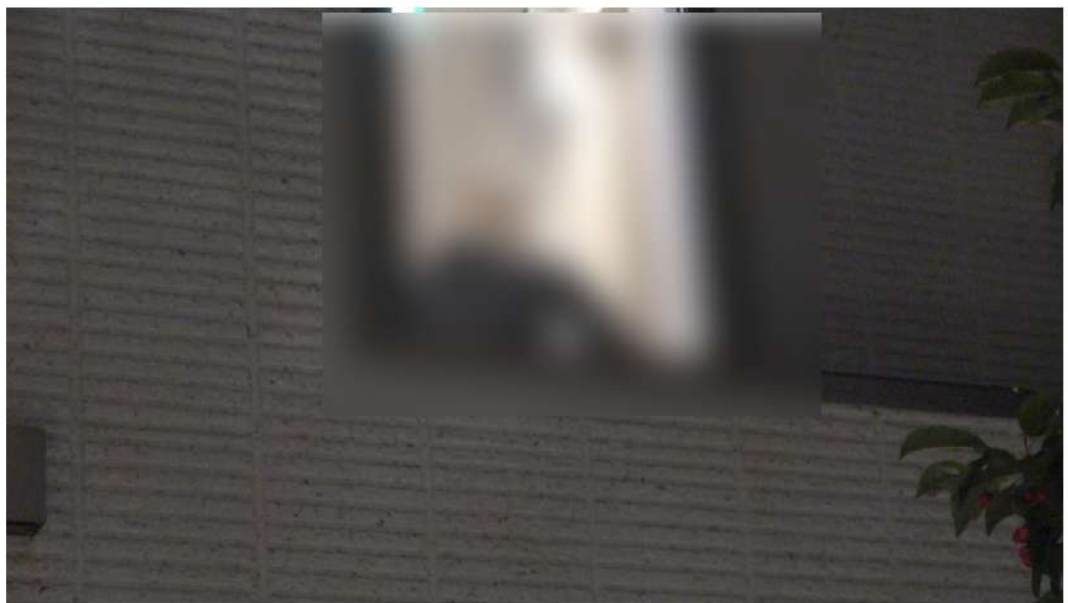
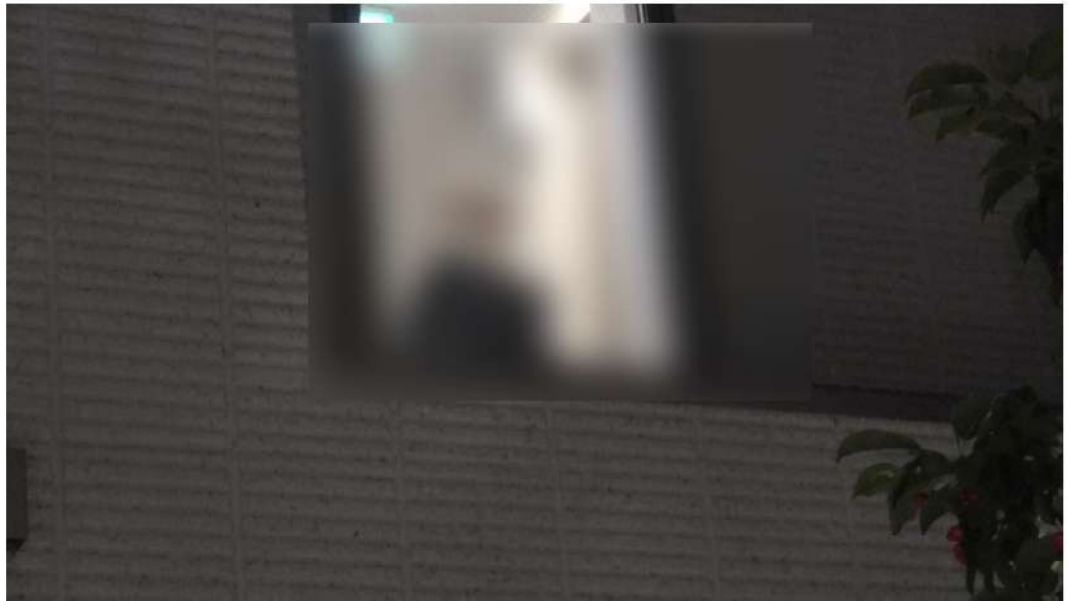

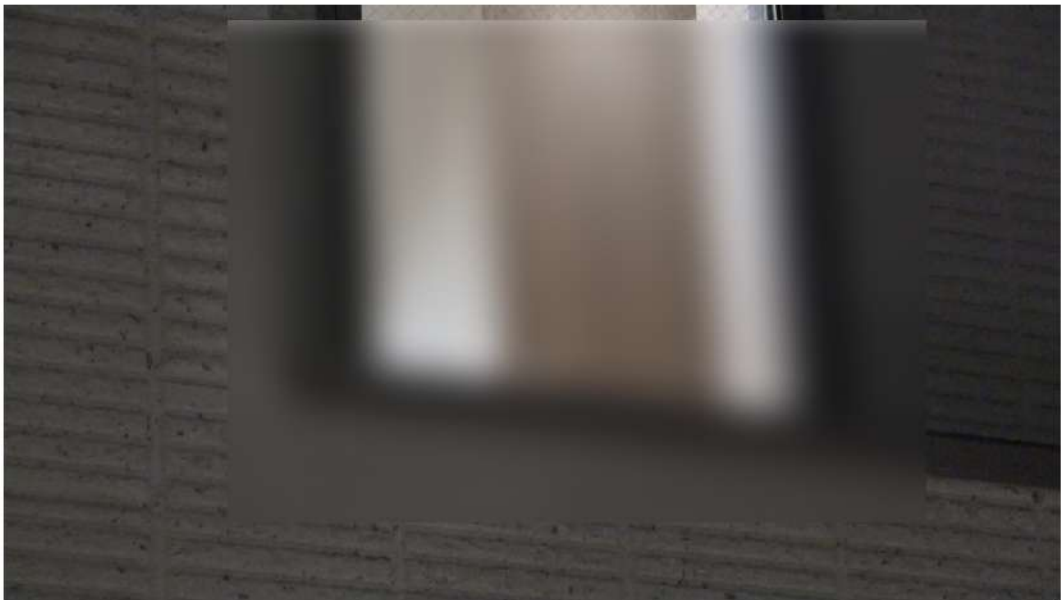

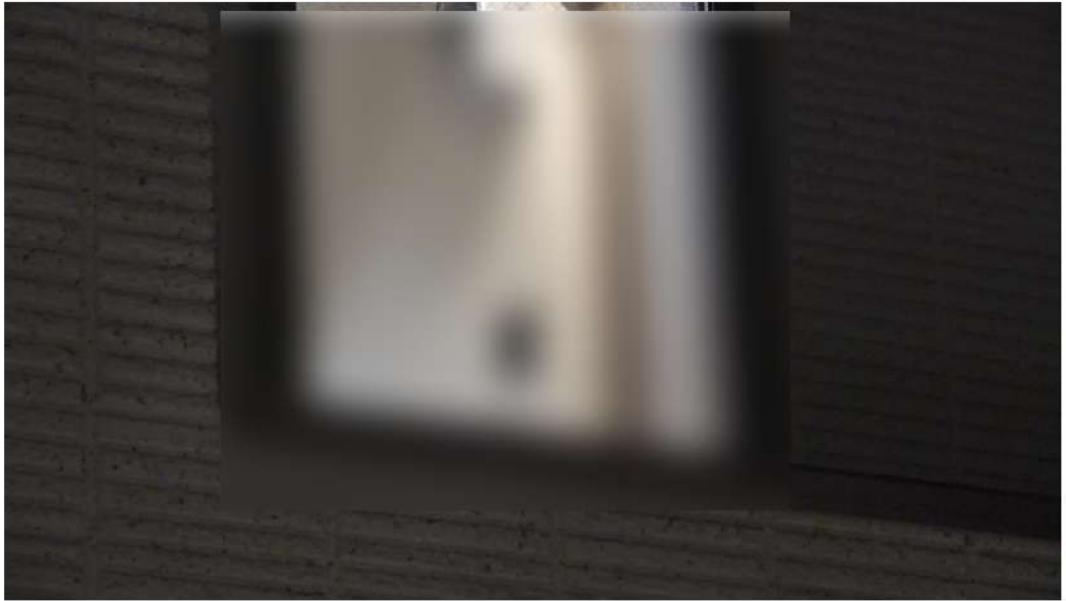

21:00

乙は現れない。

※号室の様子を窺うと、室内の明かりは点灯している。

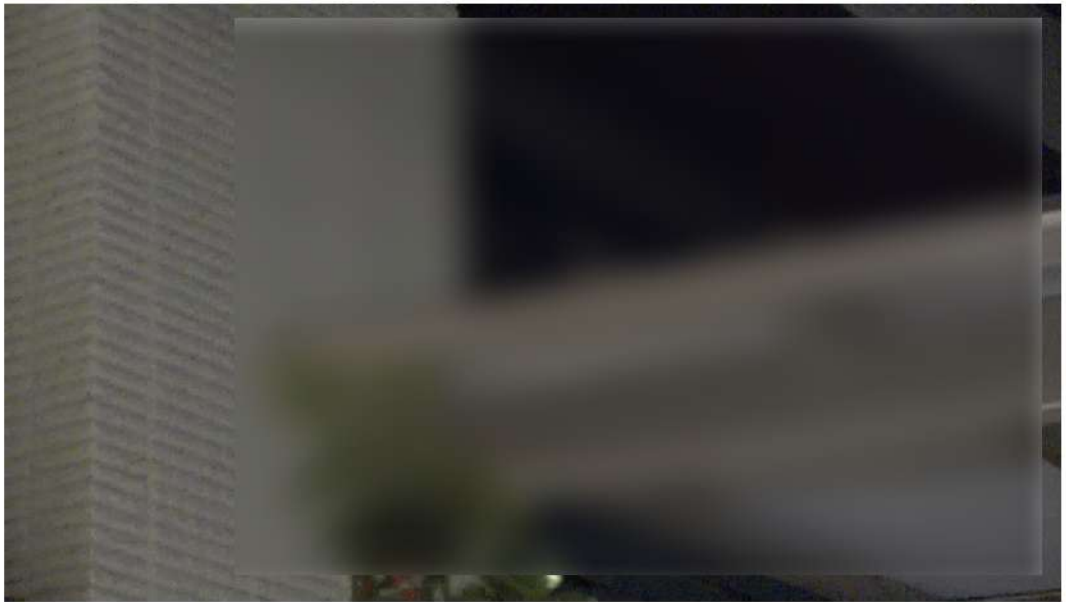

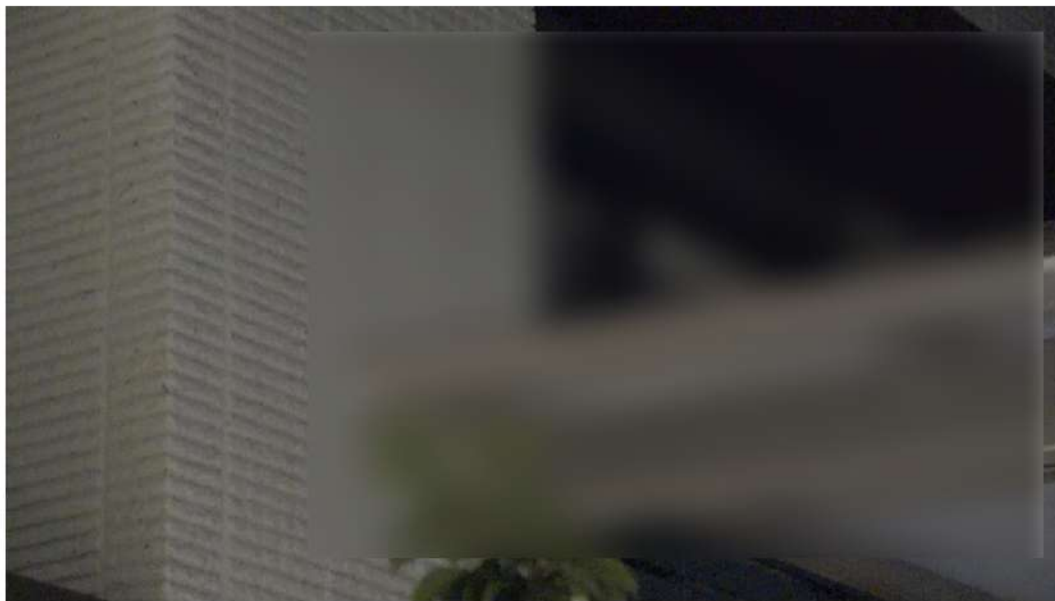

※同部屋を乙の自宅と判断し、本調査を解除する。